

**CREFITO7**Conselho Regional de Fisioterapia e
Terapia Ocupacional da 7ª Região

ORIENTAÇÕES PARA INCLUSÃO DE FOTOGRAFIA NOS DOCUMENTOS EMITIDOS PELO CREFITO-7

As fotografias devem:

- Ser coloridas, com foco nítido e claro, em alta qualidade;
- Ser enviadas sem filtros, marcas de tinta, dobras ou manchas;
- Mostrar o profissional olhando diretamente para a câmera, sem cabelos sobre os olhos, com tom de pele natural e olhos abertos;
- Ser tiradas com iluminação uniforme, sem sombras ou reflexos de flash no rosto.



MUITO PRÓXIMA



MUITO LONGE

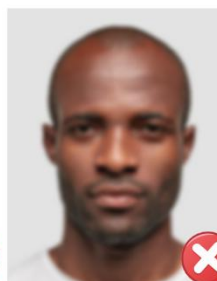

BORRADA / DESFOCADA



MARCA DE TINTA / VINCADA

**CORRETA**

OLHANDO PARA LONGE

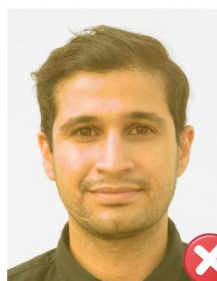

TONS DE PELE NÃO NATURAIS

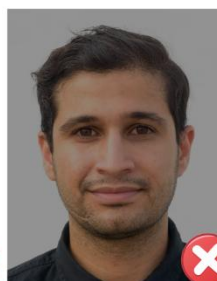

MUITO ESCURO

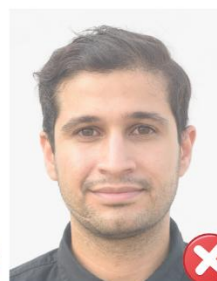

MUITO CLARO

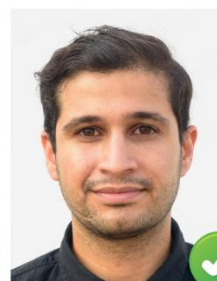
**CORRETA**

CABELO SOBRE OS OLHOS



OLHOS FECHADOS



ESTILO RETRATO



OLHOS INCLINADOS

**CORRETA**

SEDE

Av. Tancredo Neves, Edifício Metropolitano Alfa, nº 999, 7º andar, Caminho das Árvores, Salvador/BA.
CEP: 41820-021. Telefone: 71 3045-4242 - www.crefito7.gov.br

SUBSEDE - VITÓRIA DA CONQUISTA

Av. Olívia Flores, nº 286, Sala 106, Candeias,
Vitória da Conquista/BA. CEP: 45028-610
Telefone: 71 3045-4242 (Opção 02)

SUBSEDE - BARREIRAS

Av. José Bonifácio, nº 737, Vila Dulce,
Barreiras/BA. CEP: 47800-306
Telefone: 71 3045-4242 (Opção 03)